2019/20

Neu an der mdw?

universität
für musik und
darstellende
kunst wien

Liebe Studierende!

Im Namen des Rektorates begrüße ich Sie sehr herzlich und freue mich, dass Sie an der mdw – Universität für Musik und darstellende Kunst Wien studieren.

Jeder Studienanfang ist mit Schwierigkeiten und Komplikationen verbunden. Für viele Studierende bedeutet dies, eine Wohnmöglichkeit zu finden, Ämter aufzusuchen, eine neue Sprache zu lernen, in einer neuen Stadt bzw. einem anderen Kulturkreis zu leben, etc.

Die mdw ist bemüht, Ihnen den Studienanfang so unkompliziert wie möglich zu gestalten. Bitte nützen Sie daher unbedingt den **aktiven E-Mail-Account**. Bitte beachten Sie, dass E-Mails seitens der mdw **ausschließlich** an Ihre „name@students.mdw.ac.at“-Adresse versandt werden. So können Sie sicher und schnell Informationen der Dienstleistungsstellen und der Lehrenden erhalten.

Sollten Sie Fragen haben, wenden Sie sich vertrauensvoll an die Vertreterinnen und Vertreter der **hmdw** (Studierendenvertretung der mdw) oder an die Sekretariate der Institute bzw. Studiendekanate.

Ich wünsche Ihnen einen guten Start und ein erfolgreiches Studium und hoffe, dass Sie sich an der mdw wohl fühlen.

Mit herzlichen Grüßen
Barbara Gisler-Haase
Vizerektorin für Lehre und Nachwuchsförderung

Gratulation zur bestandenen Zulassungsprüfung! Was ist nun zu tun?

- § Studierende aus dem Ausland: über Visum und Einreisebestimmungen informieren (oead.at/de/nach-oesterreich/einreise-und-aufenthalt)
- § Studienplan downloaden/ausdrucken (mdw.ac.at/72)
- § Deutschnachweis erbringen (Seite 4 & 14, mdw.ac.at/398)
- § Erstzulassung (Inskription) erledigen (Seite 4)
- § Einzahlungen machen (Seite 4, mdw.ac.at/216)
- § mdwOnline-Account mit PIN-Code freischalten (Seite 5)
- § mdwCard aktivieren (Seite 5)
- § zu Lehrveranstaltungen im mdwOnline anmelden (Fristen beachten!)

Persönliche Notizen:

Wie inskribiere ich mich für mein erstes Semester an der mdw?

1
Inskriptionsberatung
Infotisch in der Aula

Die HochschülerInnenschaft (hmdw) hilft dir dabei, das Formular „**Semestermeldung**“ auszufüllen.

Allgemeine Zulassungsfrist:
Mo, 9.9. – Fr, 4.10.2019

2
Erstzulassung (Inskription)
Studien- & Prüfungsabteilung (STAB)
Raum BEG01

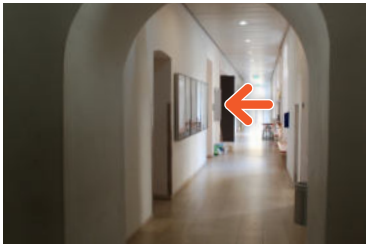

Ziehe eine **Wartenummer für Erstzulassung**. Diese Unterlagen musst du mitbringen:

- Kopie von Reisepass oder Personalausweis (kein Führerschein zulässig!)
- ausgefülltes Formular „**Semestermeldung**“
- Wenn du Musikerziehung, Musiktherapie, Schauspielregie oder Musiktheaterregie studierst: Matura- bzw. Abiturzeugnis im Original
- Wenn du für höhere Studien/einen Lehrgang inskribierst: Abschlusszeugnis von Bachelor- oder Masterstudium im Original

Wenn Deutsch nicht deine Muttersprache ist, und du deinen Deutsch-Test
- an der mdw machst, informiert deine Prüferin die STAB, ob du bestanden hast.
- **nicht** an der mdw machst, benötigst du das **Maturazeugnis** eines deutschsprachigen Gymnasiums **oder** das **Zertifikat Deutsch** B1, B2 oder C1 (Goethe-Zertifikat oder ÖSD-Zertifikat).

Du bekommst in der STAB deine **Einzahlungsdaten** für den ÖH- bzw. Studienbeitrag, einen **PIN-Code** für mdwOnline und deine **mdwCard.**

3
Nach deinem Besuch in der STAB

Zahle den ÖH-/Studienbeitrag ein. Bitte fülle die **Zahlungsreferenz** bei Onlinebanking unbedingt aus. Nach 2 bis 3 Werktagen sollte die Zahlung bei der STAB eingelangt sein.

Ist die Einzahlung da, kannst du:
- **deinen PIN für mdwOnline einlösen** (Anleitung auf S. 5)
- Studienblatt und Studienbestätigung über mdwOnline selbst ausdrucken. Bitte kontrolliere beide Dokumente gleich – etwaige Fehler sind in der STAB zu melden!

- **deine mdwCard aktivieren:** Am Gang neben dem Raum BEG01 befindet sich der **Drucker „Aktiviere deine mdwCard“.** Es gibt auch Geräte an den Standorten Rennweg, Penzing und Seilerstätte.

Jetzt ist deine mdwCard (bis zum aufgedruckten Datum) gültig.

Studierende, die einen **kostenpflichtigen Lehrgang** besuchen: Schicke der STAB, wie bei der Inskription besprochen, deine Zahlungsbestätigung.

Wie aktiviere ich meinen mdw-Online-Account und meine Uni-Mailbox?

Für die Anmeldung zur Zulassungsprüfung hast du schon einen Bewerber_innen-Account in mdwOnline angelegt. Diesen brauchst du nach der Inskription nicht mehr. Du bekommst jetzt einen **Studierenden-Account** mit erweiterten Möglichkeiten (z. B. Anmeldung zu Lehrveranstaltungen und Prüfungen, Ausdrucken von Zeugnissen, Studienbestätigungen etc.). Mit dem **PIN-Code** kannst du den Account freischalten:

1. Du bist schon inskribiert und hast den ÖH- bzw. Studienbeitrag vor mindestens 2 bis 3 Tagen eingezahlt.
2. Gehe auf online.mdw.ac.at
3. Klicke auf den gelben Schlüssel.

4. Klicke bei „Studierende“ auf „Geben Sie hier Ihren PIN-Code ein.“

5. Gib deinen PIN-Code, dein Geburtsdatum und deine Matrikelnummer ein und klicke auf „speichern“.

6. Du siehst jetzt deinen **mdwOnline-Benutzernamen** (**bitte merken**). Wähle ein individuelles Kennwort für mdwOnline und ein anderes Kennwort für deine E-Mails. Akzeptiere die Benutzerordnung und klicke auf „speichern“.

7. Dein mdwOnline-Account wird jetzt angelegt, du bekommst deine @students.mdw.ac.at Mail-Box und einen persönlichen Speicherplatz auf dem File-Server der mdw (Infos zu den IT-Services unter mdw.ac.at/zid/services).

Was mache ich, wenn ich mein mdwOnline-Kennwort vergessen habe?

Gehe mit deiner mdwCard in die STAB. Du bekommst einen neuen PIN-Code. Oder schicke ein E-Mail an studienabteilung@mdw.ac.at mit einem Foto/Scan von einem Lichtbildausweis oder der mdwCard. Info zur Kennwort-Änderung: mdw.ac.at/zid/aktivierung

Wichtig:

- **Sämtliche Nachrichten der mdw werden an deine mdw-E-Mailadresse geschickt. Schaue daher regelmäßig in deine Mailbox.**
- Wenn sich deine Adresse oder Telefonnummer ändert: Gehe auf deine **Visitenkarte** (erscheint nach dem Log-in in mdwOnline), klicke auf „Studien- und Heimatadresse“ und ändere hier die Daten.

Fragen zu IT-Services?

Anleitungen zu mdwOnline, WLAN, Drucken…?

Benutzungsordnungen
mdw.ac.at/zid/benutzungsordnungen

IT-Services (WLAN, VPN, …)
mdw.ac.at/zid/services

mdwCard: Ausweis für Studierende, Bibliotheksberechtigung, Mensavergünstigung
mdw.ac.at/zid/mdwcard

mdwPrint: Druck-, Kopier- und Scanservice für Studierende. Alles funktioniert über den mdwOnline-Account und das aufgeladene Guthaben mittels mdwCard.
mdw.ac.at/zid/mdwprint

mdwBox: Zugang zu deinen Dateien am Fileserver, File-Sharing
mdw.ac.at/zid/mdwbox

Handbuch für Studierende für mdwOnline: auf deiner mdwOnline-Visitenkarte unter „Handbücher“

Servicezentrum des Zentralen Informatikdiensts (ZID)

Anton-von-Webern-Platz 1, 1030 Wien
Bauteil D, Raum DEG27
T +43 1 711 55-7373
helpdesk@mdw.ac.at

Öffnungszeiten:
Mo–Fr: 9 – 11.30 und 12.30 – 16 Uhr

Fragen zum Studium?

Orientierung und allgemeine Infos

Info-Point
Anton-von-Webern-Platz 1
1030 Wien
Bauteil A, Aula
info-point@mdw.ac.at

Der Info-Point ist eine erste Anlaufstelle, wo Studienbewerber_innen, Studierende und Besucher_innen verschiedenste Informationen zur mdw erhalten. Wenn du dir nicht sicher bist, an wen du dich mit einer Angelegenheit wenden sollst, kannst du auf jeden Fall am Info-Point nachfragen – wir vermitteln dich an die richtigen Stellen weiter.

Einige wichtige Aufgaben des Info-Points:

- Beratung bei verschiedensten Fragen bzw. Problemen im Studium, Weitervermittlung
- Beratungsgespräche für Studienwerber_innen
- Hilfe beim Ausfüllen von Formularen (z. B. Anerkennungen)
- Informationen zu Veranstaltungen und Lehrveranstaltungen an der mdw
- Verkauf von Regiekarten, mdw-Merchandising-Produkten und Studienführern

Öffnungszeiten:
während der Zulassungsfrist
Mo & Do: 9 – 12 und 14 – 17 Uhr
Di: 9 – 15 Uhr
Mi: 10 – 13 und 15.30 – 18.30 Uhr
Fr: 9 – 13 Uhr
während des Studienjahres
Mo & Do: 14 – 17 Uhr
Di & Fr: 10 – 13 Uhr
Mi: 10 – 13 Uhr und 15.30 – 18.30 Uhr

Zulassung, Fristen, Administration

Studien- & Prüfungsabteilung (STAB)
Anton-von-Webern-Platz 1, 1030 Wien
Bauteil A, Raum BEG01
T +43 1 711 55-6900
studienabteilung@mdw.ac.at
mdw.ac.at/stab

Öffnungszeiten:
Mo, Do, Fr: 9 – 12 Uhr
Di: 9 – 12, 13 – 15 Uhr

Spezifische Fragen zu pädagogischen Studien

Referat für musikpädagogische Studien (STAB am Rennweg)
Rennweg 8, 1030 Wien
2. Hof, 1. Stock, Raum A0136
T +43 1 711 55-6910
mdw.ac.at/stdmp

Öffnungszeiten:
Mo, Do, Fr: 9 – 12 Uhr
Di: 9 – 12, 13 – 15 Uhr

Beratung von Studierenden für Studierende

hmdw HochschülerInnenschaft a. d. Universität für Musik und darstellende Kunst Wien

hmdw – HochschülerInnenschaft an der mdw
Anton-von-Webern-Platz 1, 1030 Wien
Bauteil L, Raum LEG01

Büroleitung
Martin Furch
T +43 1 711 55-8901
hmdw@mdw.ac.at
hmdw.ac.at

hmdw-Vorsitz
v. l. n. r.: **Naomi E. Luther** (2. Stellvertreterin),
Wolfgang Nagl (Vorsitzender),
Anna Warzinek (1. Stellvertreterin)
hmdw-vorsitz@mdw.ac.at

Die hmdw vertritt die Interessen aller mdw-Studierender und beantwortet Fragen rund um Leben und Studium.

hmdw Öffnungszeiten:
Mo–Do: 9 – 15 Uhr, Fr: 9 – 12 Uhr

Einige wichtige Anlaufstellen der hmdw:
- Studienreferat: beantwortet alle **Fragen zum Studium**
- Ausländer_innenreferat: beantwortet Fragen rund um **Visum und Aufenthaltsgenehmigungen**
- Sozialreferat: informiert dich auf den Gebieten **Stipendien, Finanzielles, Beihilfen und Unterstützungen**
- Referat für Gleichbehandlung und feministische/queere Politik: beantwortet vertraulich Fragen auf den Gebieten **Belästigung, sexuelle Übergriffe, Diskriminierung oder Mobbing**

Einzelne Studienrichtungen werden zusätzlich von **Studierendenvertretungen** betreut, deren Kontakt findet ihr auf hmdw.ac.at!

Studienspezifische Beratung & Administration

Studiendekanat für Instrumentalstudien (SDI)

Zuständig für die Studienbereiche Instrumentalstudium (Streich- und Blasinstrumente, Gitarre, Harfe und Schlaginstrumente), Tasteninstrumente (Klavier, Klavier-Vokalbegleitung, Orgel, Cembalo), Kirchenmusik, Kammermusik, Neue Musik, Alte Musik (Historische Aufführungspraxis)

Anton-von-Webern-Platz 1, 1030 Wien
Bauteil L, 1. Stock, Raum L0111
mdw.ac.at/stdi

Öffnungszeiten:
während der Zulassungsfrist
Mo, Do, Fr: 9–12 Uhr
Di: 10–12, 13–15 Uhr
während des Studienjahres
Mo, Do, Fr: 10–12 Uhr

Wichtig: Für alle Studierenden im Instrumentalstudium und in den Bachelorstudien Cembalo, Orgel, Klavier, Klavier-Kammermusik und Klavier-Vokalbegleitung ist zu Beginn des 1. Semesters die Anmeldung zu Pflichtfächern im Studiendekanat für Instrumentalstudien verpflichtend.

Team:
Patricia Braun
- Beratung von Studierenden
- zentrale Anmeldung zu Pflichtfächern von neuen Studierenden, Beratung Studierender im 1. Semester
- Anmeldung zu Orchesterlehrveranstaltungen und -projekten
- Raumverwaltung

Birgit Buxbaum
- Beratung von Studierenden
- Betreuung des Hochbegabtenkurses
- Organisation der Nebenfächer und Dispensprüfungen im Vorbereitungslehrgang
- Abwicklung der Erasmus-Anträge

Julia Hahn
- Beratung von Studierenden
- zentrale Anmeldung zu Pflichtfächern von höhersemestrigen Studierenden
- Auskünfte zu Lehrveranstaltungsangebot und Bewirtschaftung der Lehre

Studienpläne: mdw.ac.at/72

Studiendekanat für musikpädagogische Studien/Koordinationszentrum Lehramt Musik

Rennweg 8, 1030 Wien
2. Hof, 1. Stock, Raum A0124
T +43 1 711 55-2030
mdw.ac.at/stdmp

Das Studiendekanat für musikpädagogische Studien der mdw ist zuständig für die Organisation und Koordination der pädagogischen Studien, Lehrgänge und Kooperationen im Bereich musikpädagogischer Studienrichtungen.

Pädagogische Studien:
- Instrumental- und Gesangspädagogik (IGP)
- Lehramt Musikerziehung (ME)
- Lehramt Instrumentalmusikerziehung (IME)
- Musikerziehung (Quereinstieg)
- Musik- und Bewegungspädagogik (MBP)
- Musiktherapie (MTH)

Lehrgänge:
- Elementares Musizieren
- Elementare Musikpädagogik
- Gesangspädagogik (Vorbereitung)

Kooperation mit dem Joseph Haydn Konservatorium in Eisenstadt: Möglichkeit des Erwerbs des Bachelorgrades und Zugang zu einem Masterstudium in der Fachrichtung Instrumental-(Gesangs-)Pädagogik

Das **Koordinationszentrum Lehramt Musik** ist die zentrale Ansprechstelle für alle Lehramtsbelange, die durch die Kooperation der mdw mit anderen am Lehramtsstudium beteiligten Bildungseinrichtungen (insbesondere den Pädagogischen Hochschulen) operativ und fachlich koordiniert weiterentwickelt werden müssen.

Team:
Elke Nagl
Studiendekanin und Leiterin des Koorodinationszentrums
T +43 1 711 55-2030
nagl-e@mdw.ac.at

Otto Grubauer
Stellvertretender Studiendekan
T +43 1 711 55-2032
grubauer@mdw.ac.at

Wilfried Aigner
Stellvertretender Leiter des Koordinationszentrums
T +43 1 711 55-3717
aigner-w@mdw.ac.at

Sabine Dostal
T +43 1 711 55-2031
dostal@mdw.ac.at

Daniela Sölkner
T +43 1 711 55-2033
soelkner@mdw.ac.at

Isabell Wodnar
T +43 1 711 55-2035
wodnar@mdw.ac.at

Studiendekanat für wissenschaftliche Studien
Anton-von-Webern-Platz 1, 1030 Wien
mdw.ac.at/stdw

Sandra Smekal
T +43 1 711 55-2042
smekal@mdw.ac.at
Bauteil D, Raum D0245

Karin Zacsek
T +43 1 711 55-2041
zacsek@mdw.ac.at
Bauteil D, Raum D0245

Studienrechtliches & Anerkennungen

Büro der Studiendirektorin
Anton-von-Webern-Platz 1, 1030 Wien
Bauteil F, 1. Stock, Raum F0106
studiendirektorin@mdw.ac.at
mdw.ac.at/stdir

Öffnungszeiten:
Mo, Di, Do: 10–12 Uhr

Einige wichtige Aufgaben sind:
- Erlass der Zulassungsprüfung, sofern dies in den Curricula vorgesehen ist
- Festlegung einer abweichenden (Zulassungs-)Prüfungsmethode bei Behinderung
- Genehmigung eines individuellen Studiums
- Anerkennung von Prüfungen
- Studienzeitverkürzung
- Beurlaubungen
- Aufhebung von mangelhaften Prüfungen und Nichtigerklärung von Beurteilungen
- Beratung in studienrechtlichen Spezialfragen

mdw Campus

1 Studien- und Prüfungsabteilung (STAB)
Bauteil A, EG
Raum BEG01

2 hmdw – HochschülerInnenschaft an der mdw
Bauteil L, EG
Raum LEG01

3 Studiendirektion
Bauteil F, 1. Stock
Raum F0106

4 Studiendekanat für Instrumentalstudien (SDI)
Bauteil L, 1. Stock
Raum L0111

5 Studiendekanat für wissenschaftliche Studien
Bauteil D, 2. Stock
Raum D0245

6 Bibliothek ub.mdw
Bauteil R/S

7 Zentrum für Weiterbildung (ZfW)
Bauteil T, 2. Stock
Räume T0204 & T0206

8 Career Center
Bauteil T, 2. Stock
Räume T0203 & T0205

9 Servicezentrum Zentraler Informatikdienst (ZID)
Bauteil D, EG
Raum DEG27

10 Arbeitskreis für Gleichbehandlungsfragen (AKG)
Bauteil L, 1. Stock
Raum L0127

11 Orchesterbüro
Bauteil B, 1. Stock
Raum B0159

Info-Point
Bauteil A, Aula

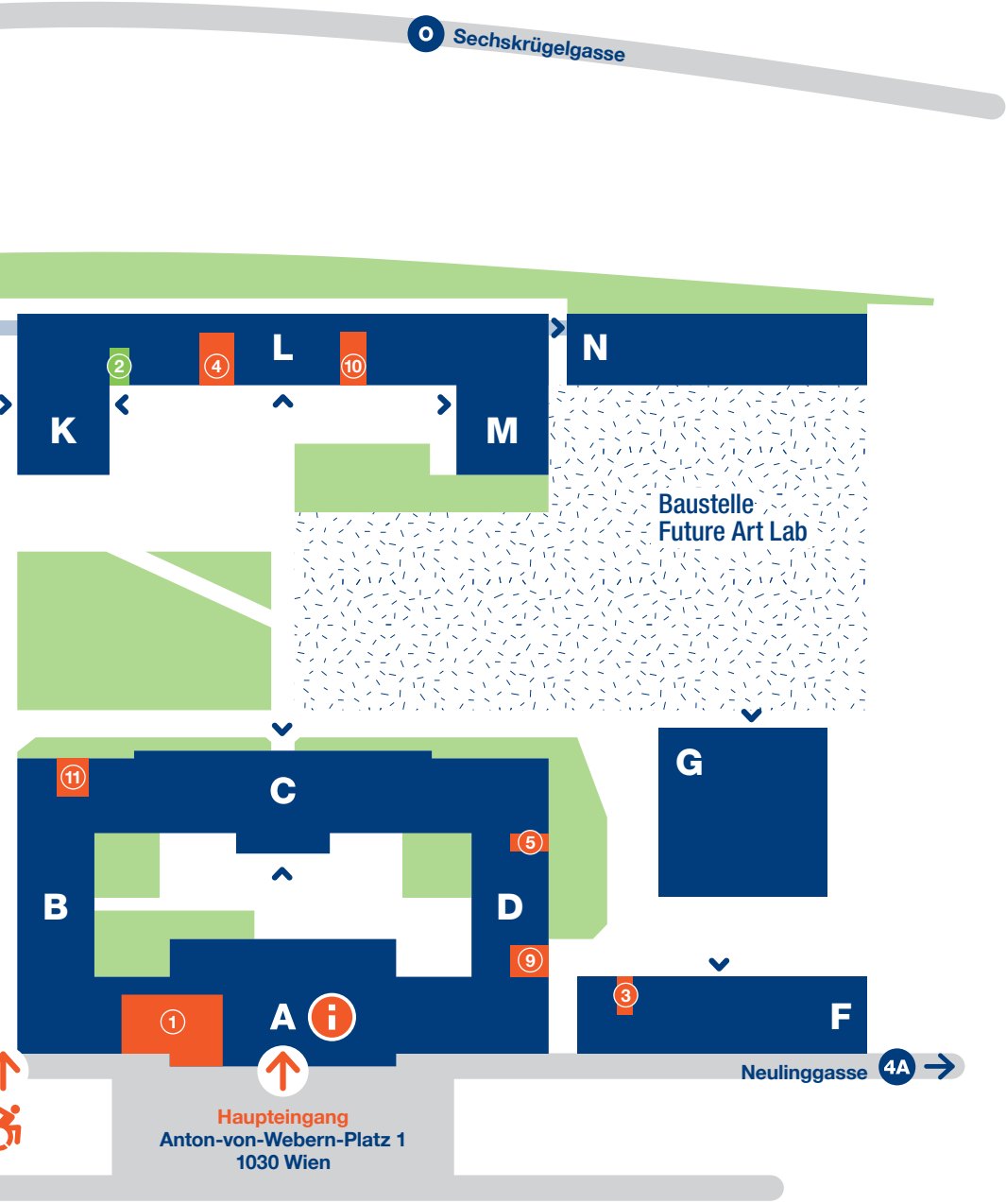
O
Sechskrügelgasse
K
L
M
N
2
4
10
Baustelle
Future Art Lab
11
C
B
D
A
1
5
9
G
3
F
Neulinggasse
4A
Haupteingang
Anton-von-Webern-Platz 1
1030 Wien

Institute

1. Institut für Komposition, Elektroakustik und TonmeisterInnen-Ausbildung
Anton-von-Webern-Platz 1, 1030 Wien
T +43 1 711 55-2101
mdw.ac.at/ike

2. Institut für Musikleitung
Anton-von-Webern-Platz 1, 1030 Wien
T +43 1 711 55-3201
mdw.ac.at/musikleitung

3. Institut für Musikwissenschaft und Interpretationsforschung (IMI)
Abteilung Wissenschaftszentrum Arnold Schönberg und die Wiener Schule
Seilerstätte 26, 1010 Wien
T +43 1 711 55-3501
mdw.ac.at/imi

4. Institut für Konzertfach Klavier
Lothringerstraße 18, 1030 Wien
T +43 1 711 55-2201
mdw.ac.at/inst4

5. Fritz Kreisler Institut für Konzertfach Streichinstrumente, Gitarre und Harfe
Anton-von-Webern-Platz 1, 1030 Wien
T +43 1 711 55-2301
mdw.ac.at/str

6. Leonard Bernstein Institut für Konzertfach Blas- und Schlaginstrumente
Anton-von-Webern-Platz 1, 1030 Wien
T +43 1 711 55-2401
mdw.ac.at/lbi

7. Joseph Haydn Institut für Kammermusik, Alte Musik und Neue Musik
- *Abteilung für Kammermusik*
- *Abteilung für Alte Musik*
- *Abteilung für Neue Musik*

Ungargasse 14, 1030 Wien
T +43 1 711 55-3001
mdw.ac.at/ijh

8. Institut für Orgel, Orgelforschung und Kirchenmusik
Seilerstätte 26, 1010 Wien
T +43 1 711 55-2601
mdw.ac.at/iof

9. Institut für Gesang und Musiktheater
Penzinger Straße 7, 1140 Wien
T +43 1 711 55-2701
mdw.ac.at/inst9

10. Institut für Schauspiel und Schauspielregie – Max Reinhardt Seminar
Penzinger Straße 9, 1140 Wien
T +43 1 711 55-2801
maxreinhardtseminar.at

11. Institut für Film und Fernsehen – Filmakademie Wien
Metternichgasse 12, 1030 Wien
T +43 1 711 55-2901
filmakademie.wien

12. Institut für musikpädagogische Forschung, Musikdidaktik und Elementares Musizieren (IMP)
Metternichgasse 8, 1030 Wien
T +43 1 711 55-3701
musiceducation.at

13. Institut für Musik- und Bewegungspädagogik / Rhythmik sowie Musikphysiologie
- *Abteilung für Musik und Bewegungspädagogik / Rhythmik*
- *Abteilung für Musikphysiologie*

Singerstraße 26a, 1010 Wien
T +43 1 711 55-3901
mdw.ac.at/mbm

14. Institut für Musiktherapie
Rennweg 8, 1030 Wien
T +43 1 711 55-2531
mdw.ac.at/mth

15. Institut für Popularmusik (ipop)
Anton-von-Webern-Platz 1, 1030 Wien
T +43 1 711 55-3801
mdw.ac.at/ipop

16. Ludwig van Beethoven Institut für Klavier und Cembalo in der Musikpädagogik
Rennweg 8, 1030 Wien
T +43 1 711 55-4401
mdw.ac.at/lvb

17. Josef Hellmesberger Institut für Streichinstrumente, Gitarre und Harfe in der Musikpädagogik
Rennweg 8, 1030 Wien
T +43 1 711 55-4501
mdw.ac.at/hbi

18. Franz Schubert Institut für Blas- und Schlaginstrumente in der Musikpädagogik
Rennweg 8, 1030 Wien
T +43 1 711 55-4601
mdw.ac.at/fsi

19. Antonio Salieri Institut für Gesang und Stimmforschung in der Musikpädagogik
Rennweg 8, 1030 Wien
T +43 1 711 55-4701
mdw.ac.at/instas

20. Anton Bruckner Institut für Chor- und Ensembleleitung sowie Tonsatz in der Musikpädagogik
Anton-von-Webern-Platz 1, 1030 Wien
T +43 1 711 55-4801
mdw.ac.at/abi

21. Institut für Volksmusikforschung und Ethnomusikologie
Anton-von-Webern-Platz 1, 1030 Wien
T +43 1 711 55-4201
mdw.ac.at/ive

22. Institut für musikalische Akustik – Wiener Klangstil (IWK)
Anton-von-Webern-Platz 1, 1030 Wien
T +43 1 711 55-4301
iwk.mdw.ac.at

23. Institut für Musiksoziologie
Anton-von-Webern-Platz 1, 1030 Wien
T +43 1 711 55-3601
musiksoziologie.at

24. Institut für Kulturmanagement und Gender Studies (IKM)
Anton-von-Webern-Platz 1, 1030 Wien
T +43 1 711 55-3401
mdw.ac.at/ikm

Universitäts-bibliothek | ub.mdw

Anton-von-Webern-Platz 1, 1030 Wien
Bauteil R/S
bibliothek.mdw.ac.at

Öffnungszeiten:
Mo – Do: 9 – 19 Uhr, Fr: 9 – 16 Uhr
Ferienöffnungszeiten siehe Website

Die ub.mdw verfügt über einen Bestand von etwa 250.000 Medien (Noten, Bücher, Zeitschriften, AV-Medien, Digitale Services etc.). Der größte Teil davon kann ausgeliehen werden. Die **mdwCard** ist gleichzeitig **Entlehnausweis**. Sie muss nur noch beim ersten Besuch in der Bibliothek im **Sekretariat** aktiviert werden!

Infrastruktur:
- ca. 70 Lese-/Lernplätze in Lesesaal und Freihandbereichen
- 2 Gruppenarbeitsräume mit Präsentationstechnik
- Großformatscanner
- 2 Kopiergeräte
- WLAN
- Laptop-Leihe
- Lounge-Zone mit Tages- und Wochenzeitungen im Lesesaal

Service:
- **BiblioFit – Schulung für Erstnutzer_innen:**
  Di, 22.10./5.11./3.12.: 17–18 Uhr
  Mi, 23.10./6.11./4.12.: 14–15 Uhr
  Treffpunkt im Foyer der Bibliothek
  Anmeldung unter infobib@mdw.ac.at

- **Individuelle Recherche- und Schreibberatung:** Terminvereinbarung unter infobib@mdw.ac.at
- **Walk-in-Schreibberatung** (ohne Voranmeldung): jeden Donnerstag, 13–15 Uhr, Gruppenraum 1

Netzwerke & Weiterbildung

mdw club – for alumni, friends and partners

mdw.ac.at/mdwclub

Der mdw club ist ein kulturelles und internationales Netzwerk für Absolvent_innen, Studierende, Lehrende, Freund_innen, Partner_innen sowie Mitarbeiter_innen der mdw.

Service:

- **Ermäßigungen & Vorteile** bei Konzerthaus, Volkstheater, Neue Oper Wien, Musikhaus Doblinger, Musikhaus Kerschbaum, Musikhaus Votruba u. v. m.
- **Netzwerk & Veranstaltungen**
- Regelmäßiger **E-Mail-Newsletter mit Veranstaltungstipps und Gewinnspielen**
- **Karriere & Weiterbildung:** Workshops zu Themen wie Steuer und Sozialversicherung, Selbstvermarktung, Management und Booking zu besonders günstigen Konditionen in Zusammenarbeit mit dem Zentrum für Weiterbildung und dem mica

Zentrum für Weiterbildung (ZfW)

Anton-von-Webern-Platz 1, 1030 Wien
Bauteil T, Räume T0204 & T0206
personalentwicklung@mdw.ac.at
mdw.ac.at/zfw

Viele Angebote des ZfW richten sich auch an die Studierenden der mdw. Die Broschüre inkl. des Kursprogramms erscheint einmal jährlich immer Mitte September. Das Kursprogramm sowie alle weiteren Services sind außerdem auf mdw.ac.at/zfw einzusehen. Die Anmeldung zu den Weiterbildungskursen findet ebenfalls online statt. mdw club-Mitglieder erhalten eine Ermäßigung der Kurskosten um 25%.

Kursthemen sind u. a. Selbstmanagement, Mentaltraining, Sprachen, EDV, Bewegung sowie Berufsorientierung und Karriereentwicklung.

Lehrgang Sprachkompetenz Deutsch/ Courses for German Language Competence

Anton-von-Webern-Platz 1, 1030 Wien
Rita Krebs, krebs@mdw.ac.at
mdw.ac.at/1039

Wintersemester:
Kurs 1: **A1.1** / Kurs 2: **B1.2**

Sommersemester:
Kurs 1: **B1.1** / Kurs 2: **B2.2**

- 6 Unterrichtseinheiten pro Woche, für ein Studienjahr
- € 350 pro Semester
- obligatorischer Einstufungstest zu Semesterbeginn
- **Einstufungstermine, Unterrichtszeiten, Unterrichtsort** siehe Infoblatt mdw.ac.at/1039
- allgemeines Programm der Niveaustufen, Texte und Übungen aus dem Bereich der Musik

- bei entsprechenden Vorkenntnissen ist der Einstieg im Sommersemester möglich
- Sommersemesterzeugnisse als Deutschnachweis für Musik- und Instrumentalstudien akzeptiert

Stabstelle Gleichstellung, Gender und Diversität (GGD)
Anton-von-Webern-Platz 1, 1030 Wien
Bauteil B, Räume B0247, B0249 & B0259
mdw.ac.at/gender

Sekretariat: T +43 1 711 55-6071
ggd@mdw.ac.at

Andrea Ellmeier (Leitung), Birgit Huebener (Projektmanagement), Julia Kurinjumala (Sekretariat), Ulli Mayer (Diversitätsmanagement)

Die Stabstelle Gleichstellung, Gender Studies und Diversität ist eine Einrichtung gemäß Universitätsgesetz UG2002. Ein gemeinsames Ziel der Stabstelle GGD und Universitätsleitung ist es, dass an der mdw fair, diversitätssensibel und geschlechtergerecht gelehrt und geforscht wird. Deshalb sehen wir unsere Aufgaben in der Vermittlung, Vernetzung und Verankerung von künstlerischem und wissenschaftlichem Gender- und Diversitäts-Wissen in Musik* Theater* Film*.

- zahlreiche Projekte und Initiativen: mdw Gender Screening, Holz – Blech – Schlag, mdw_Gender|Queer|Diversität-Call…
- mdw-Diversitätsstrategie
- Broschüre „Gender Studies bzw. diversitätssensible Lehrveranstaltungen“ erscheint am Anfang des Semesters
- Leitfaden „Fair in Wort und Bild“ unterstützt das Schreiben von geschlechtergerechten Texten

Arbeitskreis für Gleichbehandlungsfragen (AKG)
Anton-von-Webern-Platz 1, 1030 Wien
Bauteil L, Raum L0127
T +43 1 711 55-8230
akg@mdw.ac.at, mdw.ac.at/akg

Fragen richte bitte an:
Angelika Silberbauer (Vorsitzende)
+43 664 841 43 17
silberbauer@mdw.ac.at

Der Arbeitskreis für Gleichbehandlungsfragen bietet Studierenden, Lehrenden und dem Verwaltungspersonal in Fällen von **Diskriminierung** sowie **sexueller und geschlechtsbezogener Belästigung** Informationen, vertrauliche Beratung und Begleitung an. Diskriminierung bedeutet die Schlechterstellung auf Grund des Geschlechts, der ethnischen Zugehörigkeit, der Religion oder Weltanschauung, des Alters, der sexuellen Orientierung oder einer Behinderung.

Im universitären Alltag kann sich Diskriminierung z. B. in geschlechtsspezifischer Ungleichbehandlung, herabwürdigender und rassistischer Sprache, sexistischen „Witzen“, unerwünschten Einladungen/Geschenken etc. oder Sticheleien über religiöse Praktiken zeigen.

Der AKG:
- hilft bei Übergriffen, Machtmissbrauch, Drohungen, Beleidigungen, Rassismus, Sexismus, Belästigung, Mobbing und Bullying im Unterricht.
- hat das Recht, bei Zulassungs- und Abschlussprüfungen (inkl. der nicht öffentlichen Sitzung) anwesend zu sein.
- fördert den Auf- und Ausbau von Gender und Diversity Studies.
- setzt sich für geschlechtergerechte Sprache ein.

- unterstützt und berät bei Problemen mit der Vereinbarkeit von Studium und Betreuungspflichten.
- handelt rasch und diskret. Seine Mitglieder sind zu Verschwiegenheit verpflichtet.

Career Center der mdw
Anton-von-Webern-Platz 1, 1030 Wien
Bauteil T, Raum T0205
T +43 1 711 55-7820 oder -7821
careercenter@mdw.ac.at
mdw.ac.at/ccenter

Das Career Center der mdw unterstützt Studierende und junge Absolvent_innen bis fünf Jahre nach Studienabschluss auf ihrem Weg ins Berufsleben.

- Kurse und Workshops – speziell auf künstlerische Berufsgruppen zugeschnitten – neu: anrechenbar als Wahlfach
- kostenlos für Studierende und junge Absolvent_innen
- Toolbox mit Infos und Skills rund um einen gelungenen Karrierestart
- persönliche Beratung (mit Voranmeldung)
- Auftrittsmöglichkeiten für höhersemestrige Studierende und junge Absolvent_innen über die Möglichkeiten des Lehrbetriebs hinaus
- Onlineplattform mdw Artists

Sport

Universitätssportinstitut (USI) Wien
usi-wien.at/anmeldung

Angehörige der mdw können aus einem breitgefächerten Kursangebot wählen.

Studierende unter 25 Jahren erhalten einen Rabatt, die Berechtigung dafür wird bei der Anmeldung bereits mitgeliefert.

Herausgeberin & Medieninhaberin
mdw – Universität für Musik und darstellende Kunst Wien
Redaktion: Vizerektorat für Lehre und Nachwuchsförderung/ Birgit Murbacher-Sanna, Übersetzung: Christopher Roth
Layout: Seraina Brugger, Fotocredits: Cover: Stephan Polzer, Bearbeitung Seraina Brugger, S. 4, 5, 7: hmdw, August 2019

hmdw

HochschülerInnenschaft a. d. Universität
für Musik und darstellende Kunst Wien

MEHR RAUM ZUM ÜBEN!

Das hmdw-Übezimmerlokal (ÜZL)

Nähe mdw-Campus: Ungargasse 53, 1030 Wien

11 Übeboxen
inkl. einer großen Ensemble-Übebox

Registrierung im Büro der hmdw

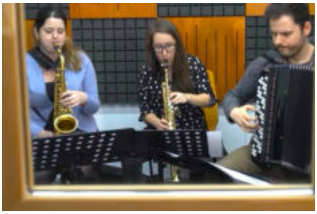

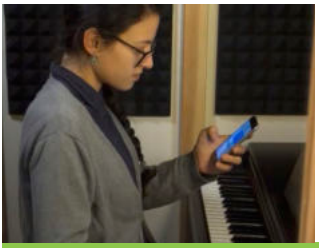

hmdw – Hochschüler*innenschaft an der mdw – Universität für Musik und darstellende Kunst Wien
Anton-von-Webern-Platz 1, 1030 Wien, +43 1 711 55-8901

Psychosoziale Beratung

Für Studierende der mdw: Vertrauliche Einzelgespräche zur gemeinsamen Lösungssuche – anonym & kostenfrei

Beratung und Unterstützung bei:

- studienbedingten und persönlichen Problemen, Konflikten und Krisen
- Unsicherheiten und Ängsten (auch im Hinblick auf die Gestaltung der Zukunft)
- belastenden seelischen Zuständen und Suchtproblemen

hmdw

Terminvereinbarung & Beratung:
mdw.ac.at/psychosozialeberatung
Raum U0129, Ungargasse 14, 1030 Wien

mdw universität für musik und darstellende kunst wien

Illustration: MSSA/shutterstock+Seraina Brugger
Gesund-
heits-
tag
22.4.
2020
mdw.ac.at/gesundheitstag

Kunst und Gesundheit an der mdw

Lehrveranstaltungen
Gesunde Kunstausübung für Studierende

Forschung
Musikwirkungsforschung, Musizierwissenschaft, Prävention

Allgemeine Gesundheitsförderung
Maßnahmen für alle mdw-Angehörigen

Gesundheitserhaltung, Gesundheitsförderung und Vorbeugung berufsbedingter Beschwerden
Gesamtangebot: mdw.ac.at/kunstundgesundheit & musikundgesundheit.at

mdw
universität
für musik und
darstellende
kunst wien

mdw write night Vol.4
24.1.2020

Kompetenzzentrum für

Akademische Integrität

Tipps, Infos, Leitfäden, Richtlinien u.v.m.

www.mdw.ac.at/aki

Workshop und
Einzelcoaching

EinStein für meine Abschlussarbeit

18.11.2019
und 24.4.2020

Akadem/sche
ntegrität

write [•] right

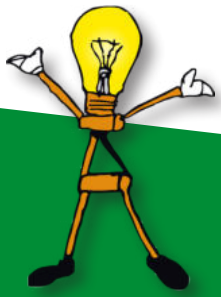

AKI-Trailer
„Die Abschlussarbeit“